

ПРОЕКТ "ГЕНЕРАЛЬНЫЙ ПЛАН СТАНОВСКОГО СЕЛЬСКОГО ПОСЕЛЕНИЯ БОЛЬШЕУКОВСКОГО МУНИЦИПАЛЬНОГО РАЙОНА ОМСКОЙ ОБЛАСТИ"

Карта зон с особыми условиями использования территории и территорий, подверженных риску возникновения чрезвычайных ситуаций природного и техногенного характера



- УСЛОВНЫЕ ОБОЗНАЧЕНИЯ**
- Границы субъектов Российской Федерации, муниципальных образований, населенных пунктов
 - Границы субъекта Российской Федерации
 - Границы муниципального района
 - Границы сельского поселения
 - Границы населенного пункта
 - Предприятия промышленности, сельского и лесного хозяйства, объекты утилизации и переработки отходов производства и потребления
 - Местное значение
 - Предприятие растениеводства
 - Предприятие по разведению молочного крупного рогатого скота, производство сырого молока
 - Предприятие по разведению свиней
 - Объект, связанный с производственной деятельностью
 - Места несанкционированного размещения отходов производства и потребления
 - Объекты транспортной инфраструктуры
 - Регионального значения
 - Автомобильные дороги регионального или межмуниципального значения
 - Местное значение
 - Мостовое сооружение
 - Полосовая дорога
 - Улица в жилой застройке
 - Хозяйственный проезд, садоводов
 - Мостовое сооружение
 - Объекты обслуживания и хранения автомобильного транспорта
 - Местное значение
 - Станция технического обслуживания
 - Объекты трубопроводного транспорта и инженерной инфраструктуры
 - Федерального значения
 - Объекты почтовой связи
 - Местное значение
 - Электрическая подстанция 35 кВ
 - Трансформаторная подстанция (ТП)
 - Линии электропередачи 10 кВ
 - Линии электропередачи 0,4 кВ
 - Пункт регулирования газа (ПРГ)
 - Газопровод распределительный высокого давления
 - Источники тепловой энергии
 - Теплопровод распределительный (вапорный)
 - Водонапорная башня
 - Артезианская скважина
 - Водопровод
 - Базовая станция
 - Линии связи
 - Иные объекты федерального значения, регионального значения, местного значения
 - Местное значение
 - Объекты обеспечения пожарной безопасности
 - Кладбище (1 - действующее, 2 - зарытое)
 - Функциональные зоны
 - Жилая зона
 - Общественно-деловая зона
 - Производственная зона, зоны инженерной и транспортной инфраструктуры
 - Зона инженерной инфраструктуры
 - Зона транспортной инфраструктуры
 - Зоны сельскохозяйственного использования
 - Производственная зона сельскохозяйственных предприятий
 - Зона складов
 - Зона складирования и заготовки отходов
 - Зона озеленения территорий специального назначения
 - Природные объекты
 - Лес
 - Водотоки (река, ручей, канал)
 - Водоны (озеро, пруд, обводненный карьер, водохранилище)
 - Болото
 - Зоны с особыми условиями использования территорий
 - Санитарно-защитная зона предприятий, сооружений и иных объектов
 - Охранная зона инженерных сооружений
 - Первый пояс зоны санитарной охраны источника водоснабжения
 - Санитарно-защитная полоса водораздела
 - Водозащитная зона
 - Прибрежная защитная полоса
 - Придорожная полоса
 - Объекты культурного наследия, границы их территорий
 - Регионального значения
 - Памятник
 - Местного значения
 - Памятник
 - Особо охраняемые природные территории
 - Регионального значения
 - Государственный природный заказник
 - Территории, подверженные риску возникновения чрезвычайных ситуаций природного и техногенного характера
 - Территории, подверженные риску возникновения чрезвычайных ситуаций природного характера
 - Территории, подверженные риску возникновения чрезвычайных ситуаций техногенного характера

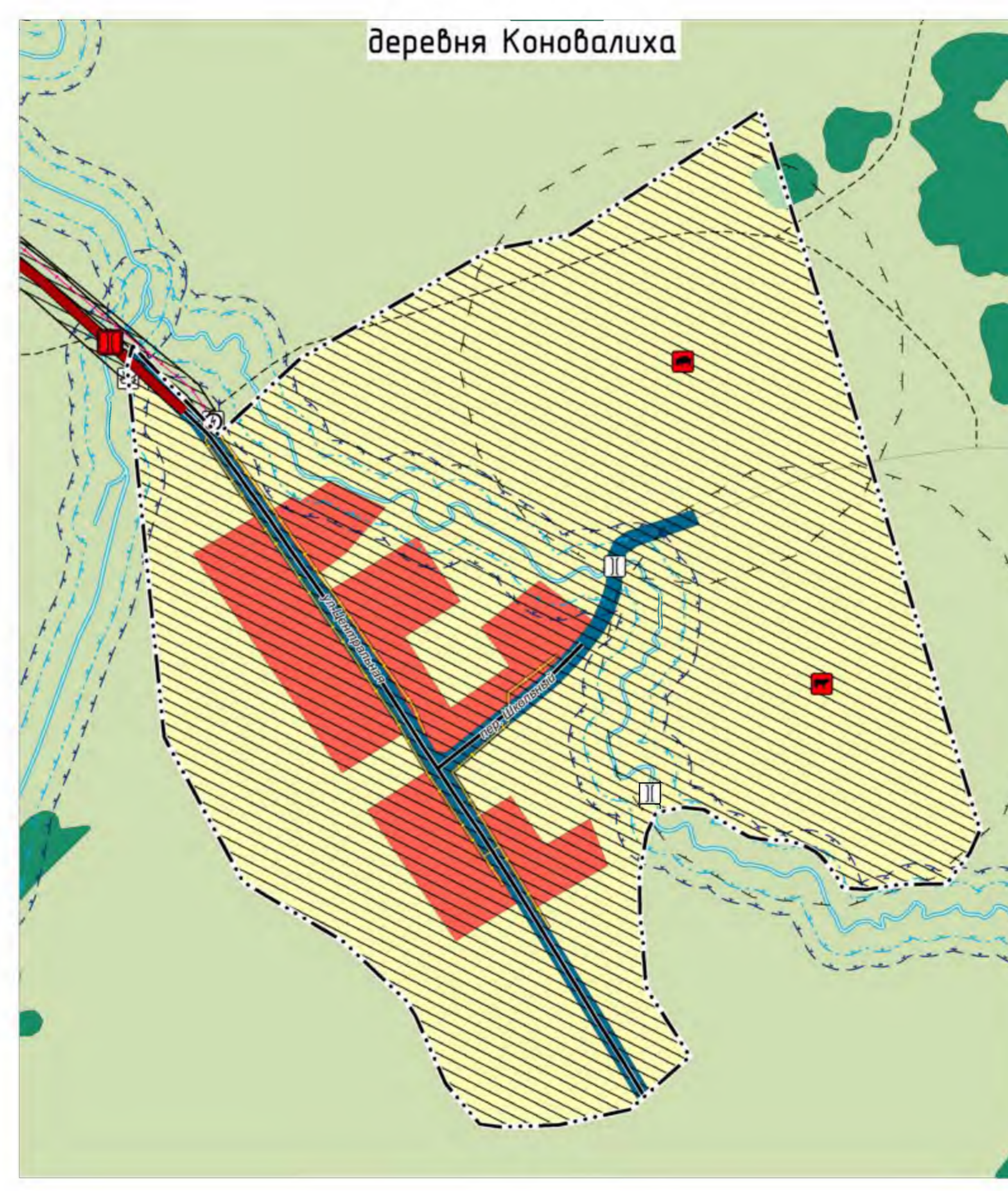

Итого	1	2
-------	---	---

№	1	2	3	4	5	6	7	8	9	10	11	12	13	14	15	16	17	18	19	20	21	22	23	24	25	26	27	28	29	30	31	32	33	34	35	36	37	38	39	40	41	42	43	44	45	46	47	48	49	50	51	52	53	54	55	56	57	58	59	60	61	62	63	64	65	66	67	68	69	70	71	72	73	74	75	76	77	78	79	80	81	82	83	84	85	86	87	88	89	90	91	92	93	94	95	96	97	98	99	100
---	---	---	---	---	---	---	---	---	---	----	----	----	----	----	----	----	----	----	----	----	----	----	----	----	----	----	----	----	----	----	----	----	----	----	----	----	----	----	----	----	----	----	----	----	----	----	----	----	----	----	----	----	----	----	----	----	----	----	----	----	----	----	----	----	----	----	----	----	----	----	----	----	----	----	----	----	----	----	----	----	----	----	----	----	----	----	----	----	----	----	----	----	----	----	----	----	----	----	----	-----